

Recomendaciones de colocación: **COMPACTO (MONOCAP)**

La Elenense pone a disposición de sus clientes los conocimientos generales para la buena colocación de sus productos, abalados por nuestra experiencia de más de 70 años en la industria de mosaicos.

Los mosaicos son fabricados con materiales pétreos naturales ligados con cemento portland por lo que pueden manifestar cambios de tonos o diferencias posterior a su colocación, esto se debe a diferencias de humedad en las placas, las cuales desaparecerán con el paso del tiempo.

Nuestras sugerencias ayudaran a que usted pueda guiarse y controlar que los trabajos realizados respecto a colocación de mosaicos cumplan con las normas indicadas en esta ficha técnica.

Es importante tener en cuenta los siguientes puntos:

- Carpeta alisada.
- Utilizar mano de obra especializada.
- Requieren de pegamentos especiales.
- Las losetas salen semi-pulidas.
- Es importante el curado en obra.

1. Preparación de la superficie.

La carpeta deberá estar sin polvos, libre de grasas, aceites o material que perjudique la perfecta adherencia.

2. Preparación del pegamento.

El pegamento debe ser preparado según las indicaciones del producto adquirido. Se recomienda utilizar pegamentos reforzados. El mismo debe ser distribuido de forma uniforme sobre la carpeta alisada con una llana N°12.

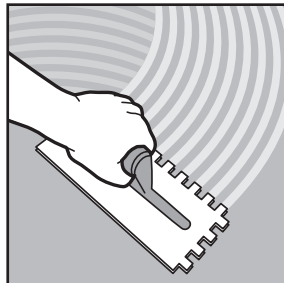

3. Colocación del compacto.

Todos nuestros productos tienen separadores de juntas incorporados por lo tanto no es necesario utilizar separadores plásticos lo que facilita la colocación y permite un acabado más prolijo.

Presente las losetas sobre el pegamento y con golpes de martillo lleve la placa a nivel.

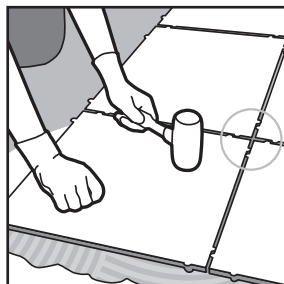

4. Juntas.

Limpiar bien toda la superficie a rellenar retirando los restos de pegamento que sobresalgan, luego humedezca la superficie y las juntas con una suave llovizna de agua limpia antes de poner la lechinada de pastina.

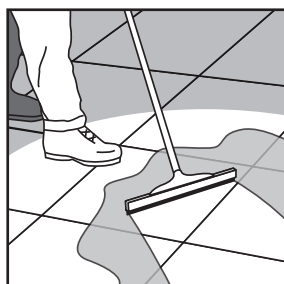

Aplicar pastina dentro de las 24/48 horas posteriores a la colocación del piso, utilizando un recipiente limpio libre de contaminantes grasos. Para realizar un buen trabajo de pastinado debemos hacerlo en dos etapas:

- la primer lechinada deberá ser siempre bien líquida para que la misma penetre y rellene todos los espacios libres que quedan por debajo del mosaico, esto ayudara a que las placas no se dañen o se quiebren en los sectores donde hay vacíos.
- la segunda lechinada deberá hacerse más bien consistente y fluida para que penetre y a su vez pueda sellar bien las juntas a nivel del mosaico.

El tomado de junta se debe hacer con un recipiente vertedor, para así ensuciar lo menos posible los costados de la junta.

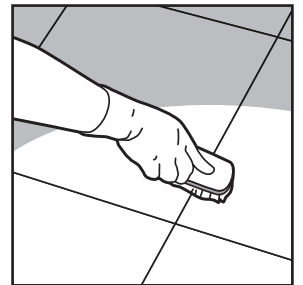

PROPORCIONES DE LA PASTINA:

Las pastina aplicadas en los compactos tienen un rendimiento de entre 1.2 kg a 1.5 kg por metro cuadrado, de esto depende el tamaño de abertura y la profundidad de la junta.

- Pastina 66,66 % = 2 Kg. de pastina.

- Agua 33,33 % = 1 Kg. de Agua Recomendamos preparar únicamente la cantidad de pastina que utilizará en el momento ya que de un día para otro pierde todas sus propiedades.

CURADO DE JUNTAS:

Esta etapa es fundamental ya que determina el correcto fraguado de la pastina en las juntas:

- En épocas de temperaturas altas o días de mucho viento se debe humedecer las juntas con lloviznas suaves durante un periodo de 24 horas para evitar daños en el fragüe inicial. Con esto evitaremos una brusca deshidratación del cemento.
- En épocas de bajas temperaturas es importante proteger las áreas pastinadas con un cobertor de film de polipropileno de color negro para generar calor de hidratación.

CURADO:

Una vez que el piso este colocado, con la junta tomada y limpia se recomienda realizar el curado mediante la utilización de cera incolora para este tipo de productos. Con esta cera lograra una adecuada protección y conservación del piso.